

Tupungato es una localidad de la provincia de Mendoza, Argentina. Es la cabecera del departamento Tupungato, y una de las más importantes ciudades del valle de Uco. Se accede a ella por la ruta provincial Nº 86, que la comunica al norte y al sur con la ruta Nacional Nº 40, y desde allí hasta Mendoza y San Rafael. Al sur el arroyo el Sauce delimita la localidad. Tiene un total de habitantes de 18,000 y se encuentra en una media de altura de 1072msn. La principal actividad económica es el cultivo e industrialización de la vid (principalmente producción de excelentes vinos), no obstante, los cultivos frutales diversifican la economía local, destacándose el cultivo de durazno, pera, tomate, ajo y cebolla. Si bien existen otras localidades en el departamento, es en Tupungato donde se concentra la mayor actividad, sobre todo por la presencia de distintas agroindustrias que procesan lo obtenido en las cosechas. Se espera también que la apertura del paso *El Portillo* para pasar a Chile sea un puntapié para el desarrollo local.

Población y asentamientos humanos

La población de Tupungato resulta ser muy escasa debido a que se trata de un departamento que se enfoca en la agroindustria y la producción de vinos lo cual lo hace resultante de poca gente con menos de 50,000 habitantes. La mayor concentración de población se encuentra en el limite con el departamento de Tunuyan pues es el cruce de las secciones y se dan los mayores comercios y atractivos de interés por departamento.

Equipamiento social, servicios básicos domiciliarios y viviendas

Se refiere a la condición de trabajos de estudios, hospitales y servicios que existen en la zona. En Tupungato al ser una zona que se dedica a la industria agraria y sus derivados no tiene una infraestructura urbana tan desarrollada.



Principales viñedos en Tupungato

Departamento	Distribución de la población por asentamientos	Población x zona (%)	Escuelas primarias	Educación			
				Escuelas secundarias	Centros Laborales	Terciarios	Total
Tupungato	Urbano	40,64	13	8	1	1	23
	Rural agrupado	17,86	15	2	0	0	17
	Rural disperso	41,50	2	0	0	0	2

Actividades económicas

La principal actividad económica se encuentran en la industria agraria y al cultivación de frutos, siendo responsable de mas del 20% de la industrialización de actividad agrícola en todo Mendoza.

Infraestructura territorial

La demanda de infraestructura en Tupungato es baja pues el departamento cuenta con una zona urbana pequeña y sus demás extensiones territoriales dependen de la industria agraria que resulta ser un trabajo no tan demandante de energía o estructuras de trabajo físicas.



Bodega de industria domaine bousquet productora de vinos en la zona de Tupungato



POBLACIÓN:
18,000 HABITANTES
2% DE LA POBLACIÓN
TOTAL DE MENDOZA

ACTIVIDAD ECONÓMICA:
22% AGROPECUARÍA
10% INDUSTRIA MANUFACTURA
15% COMERCIO 25% SERVICIOS
28% OTROS

AREA TOTAL 148km2

INFRAESTRUCTURA BÁSICA PROVINCIAL



- Estepas arbustas
- Pie de montaña con larrea divaricata
- Vegetación de la vertiente oriental
- Vegetación pulvinada
- Área sin vegetación
- Terreno a intervenir

CLASIFICACION DE PASOS DE AGUA TEMPORALES

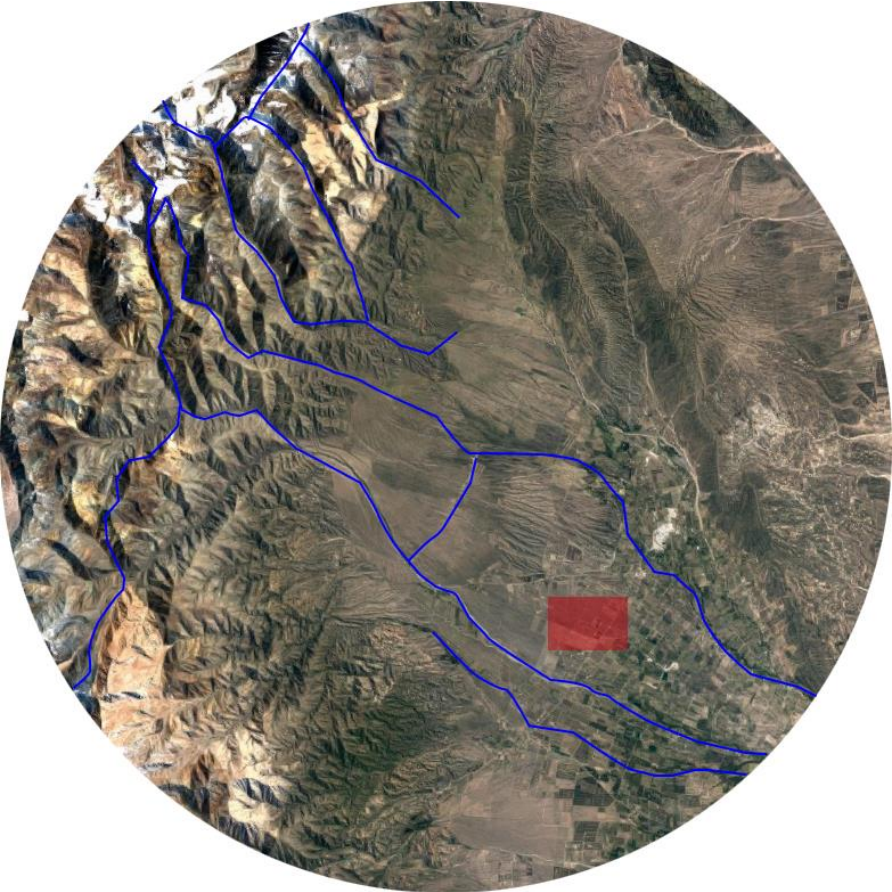

- Ríos temporales
- Terreno a intervenir

CLASIFICACIÓN HIDROGEOLÓGICA Y AGUAS SUBTERRÁNEAS

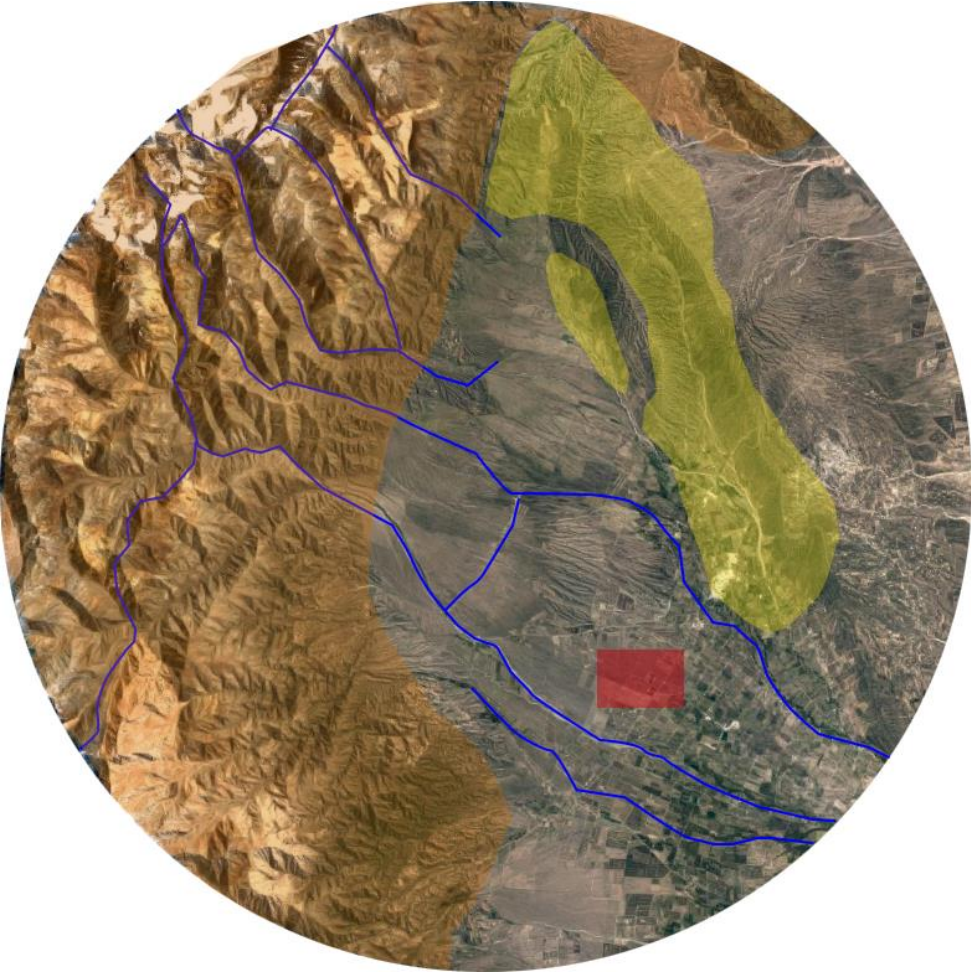

- Corrientes subterráneas
- Curso temporal de ríos por precipitación
- Corrientes superficiales
- Terreno a intervenir

CLASIFICACIÓN CLIMATOLÓGICO

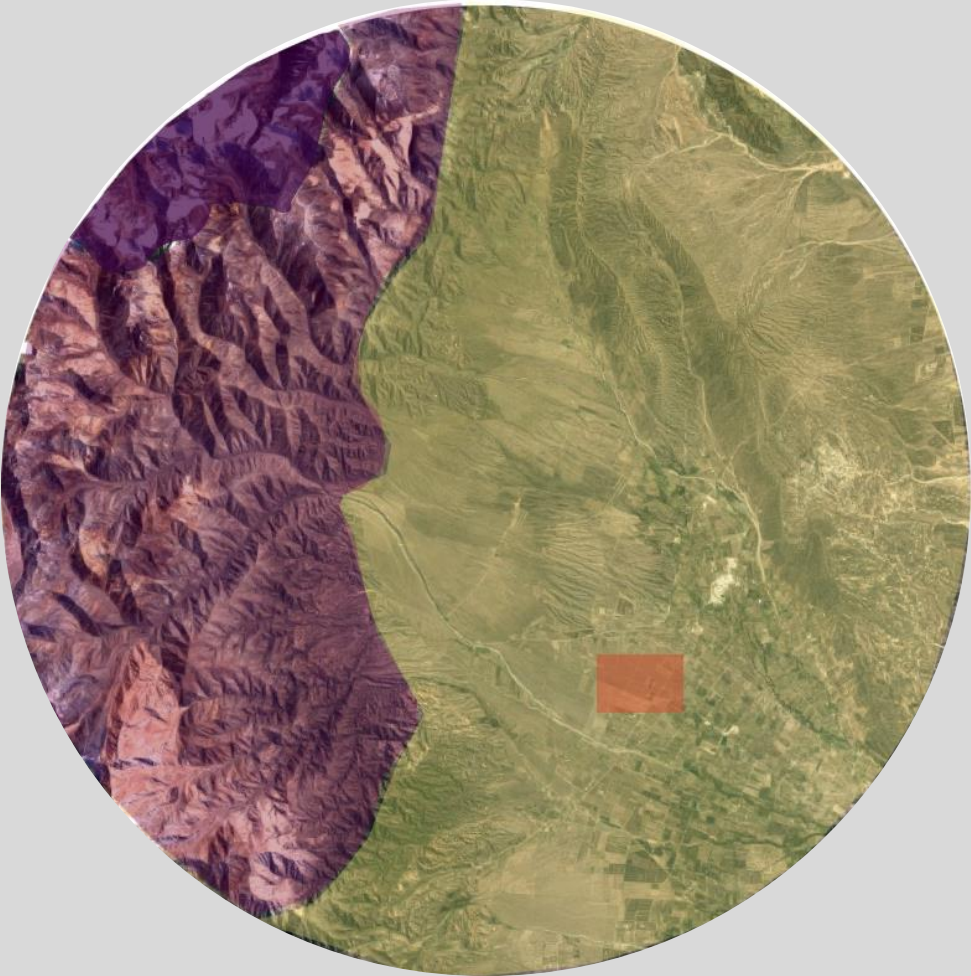

- Desierto
- Polar de tundra
- Polar de hielos eternos
- Terreno a intervenir

CLASIFICACIÓN TAXONÓMICA DE SUELOS

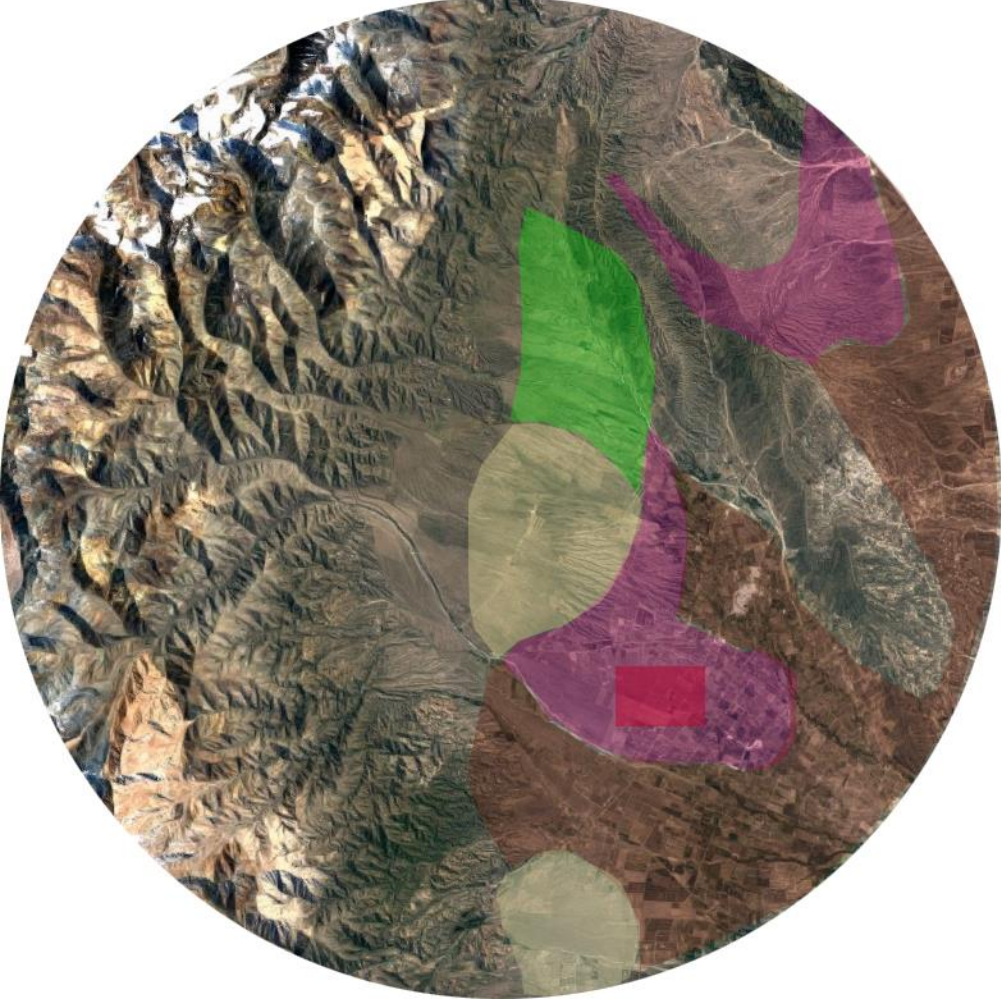

- Torripsamente típicos
- Torriortentes típicos
- Haplustoles enticos
- Torrifluventes típicos
- Terreno a intervenir

CLASIFICACIÓN TAXONÓMICA DE SUELOS



- 1000m
- 1000m
- 3000m
- 5000m
- Terreno a intervenir

INFRAESTRUCTURA BÁSICA PROVINCIAL

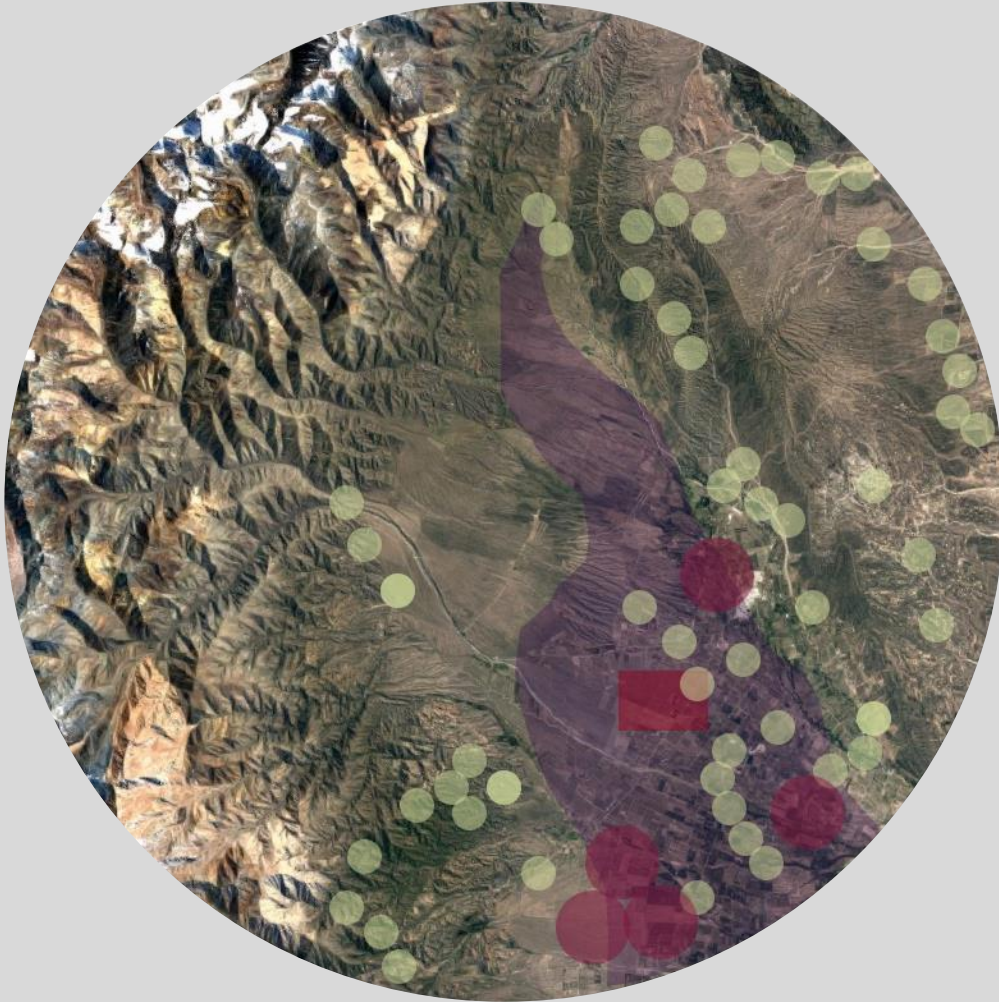

- Puestos rurales
- Puestos urbanos
- Zona de oasis
- Terreno a intervenir

CLASIFICACIÓN DE INTERÉS



- Área de oasis
- Áreas naturales protegidas
- Interés patrimonial
- Terreno a intervenir

VIALIDADES

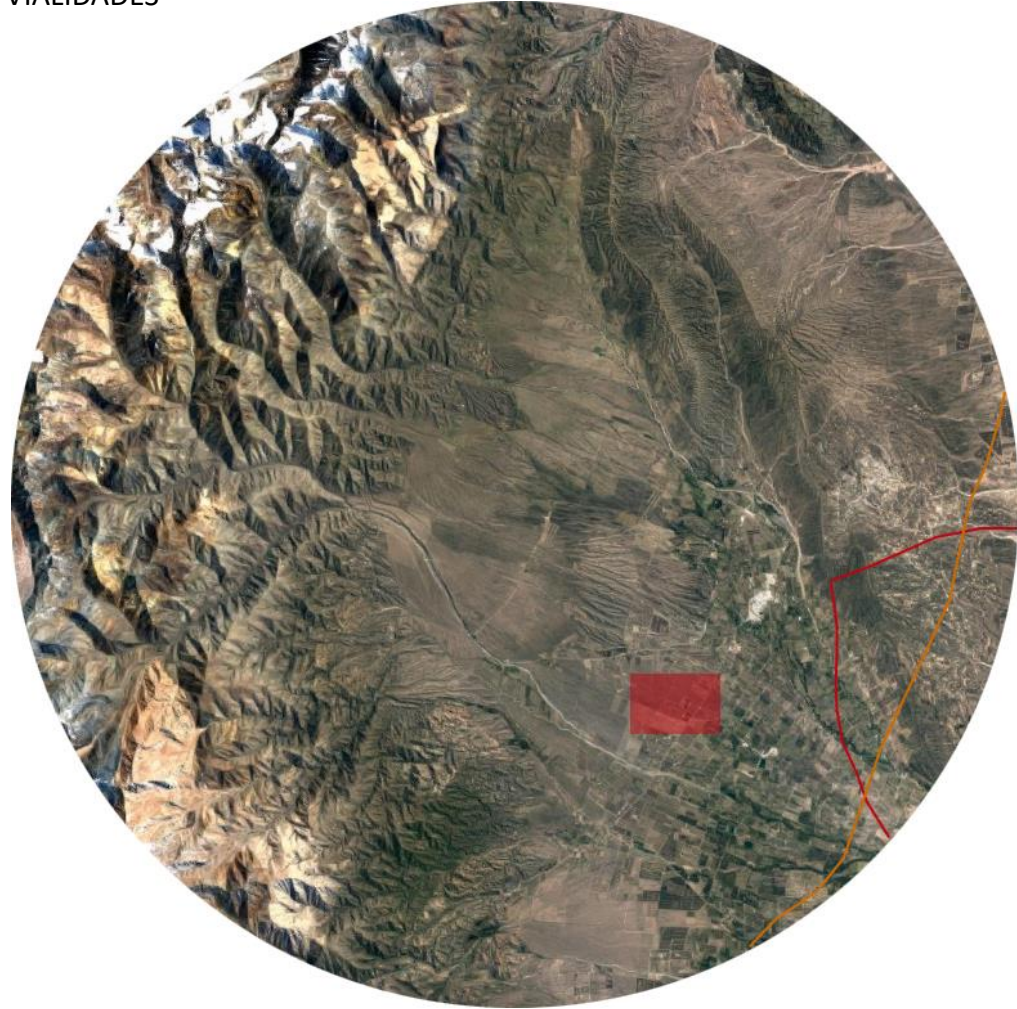

- Autopistas federales
- Caminos ferroviarios
- Terreno a intervenir

ACTIVIDADES ECONÓMICAS

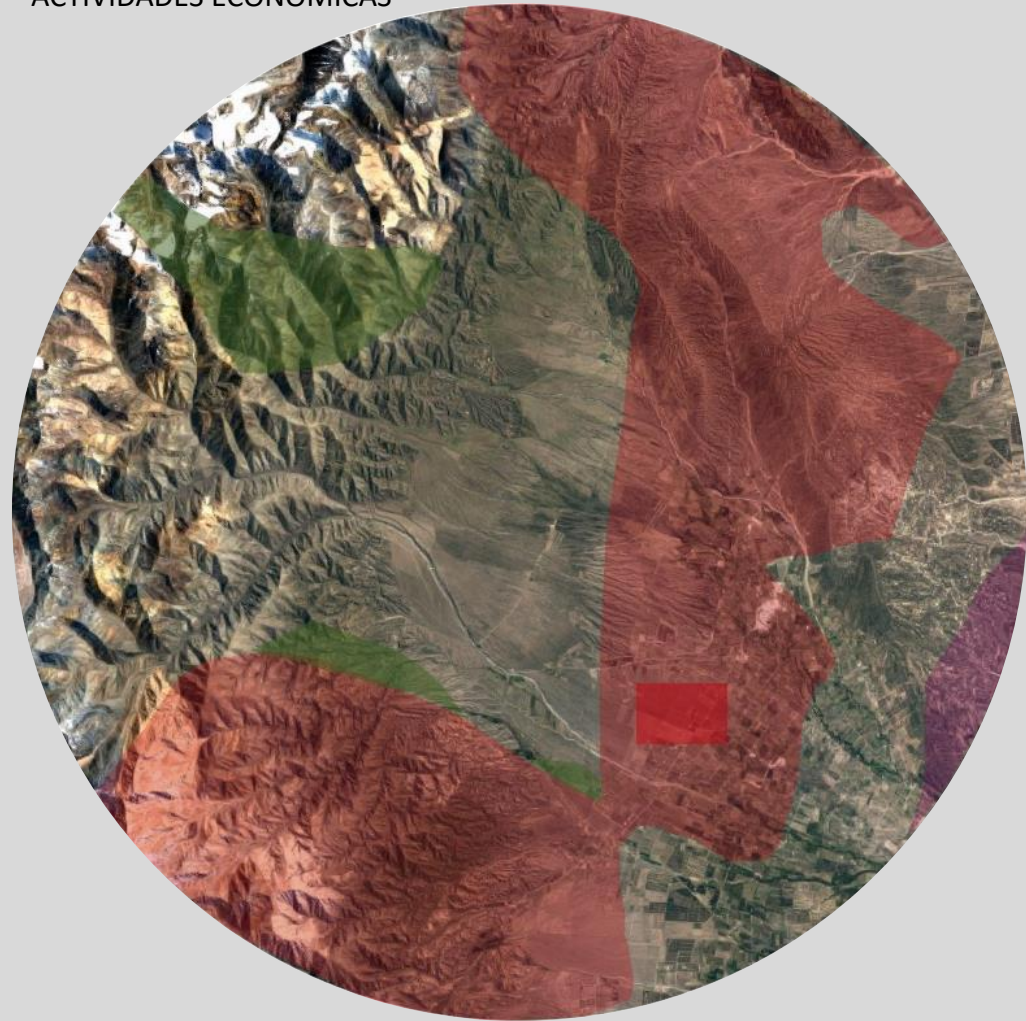





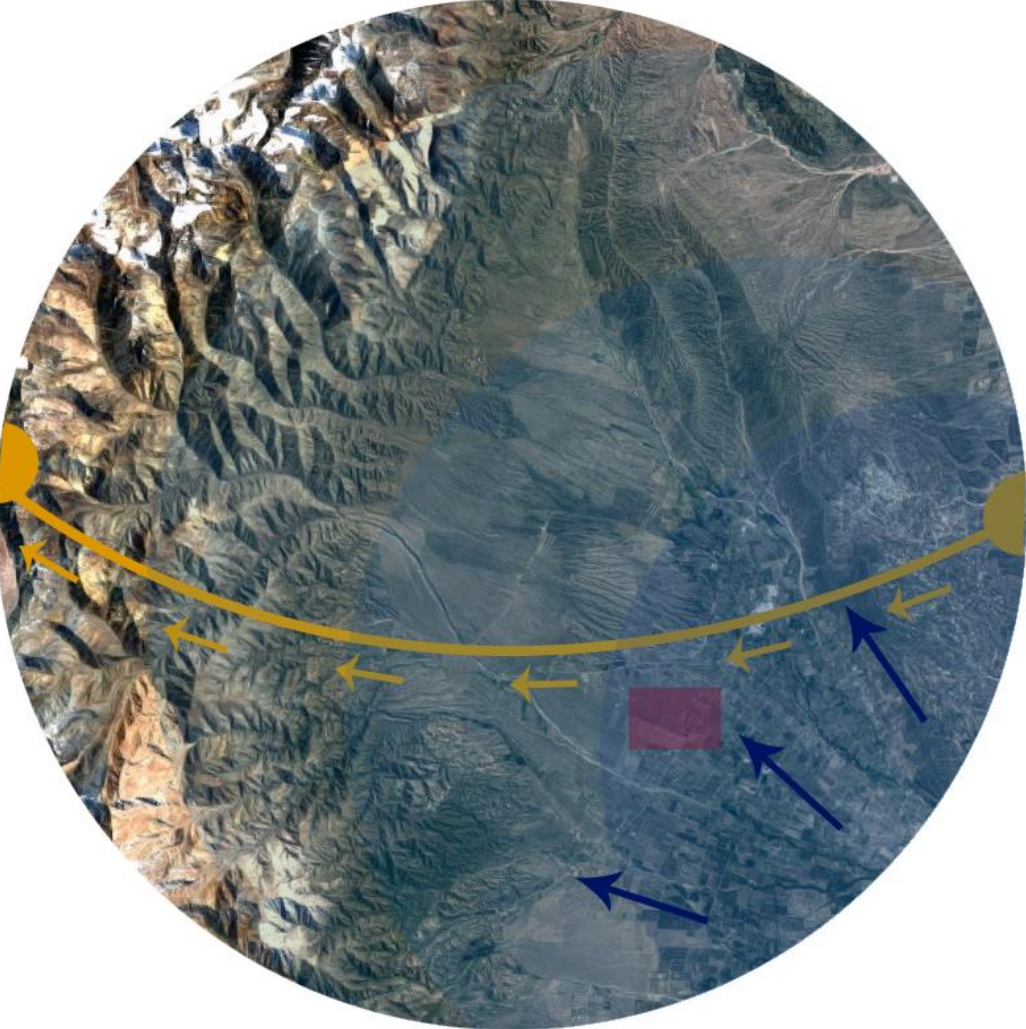

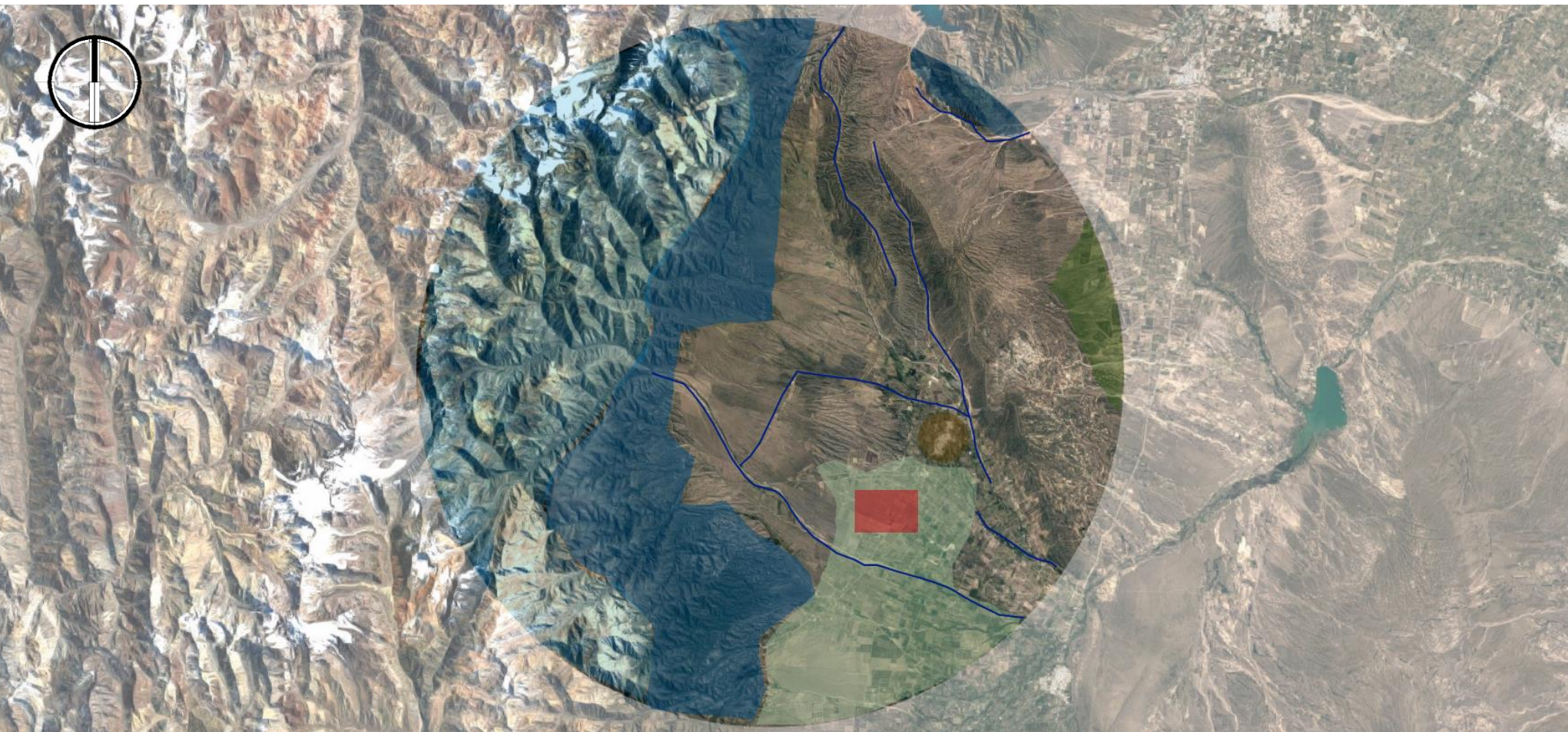

- Viñedos
- Petróleo y gas
- Frutas
- Terreno a intervenir

ASOLAMIENTO Y VIENTOS DOMINANTES



- Intensidad de viento
- Asoleamiento
- Terreno a intervenir



- | | | | |
|---|--------------------------------|---|----------------------------------|
|  | Zona de relieve montañoso |  | Zona urbana importante |
|  | Zona de cordillera inaccesible |  | Campo de trabajo a explotar |
|  | Zona de posibilidad |  | Zona de terreno Tupungato |
|  | Terreno a intervenir |  | Escurrimiento importante de ríos |

Tupungato es un departamento de Mendoza que tiene gran posibilidad a explotación agrícola, sus principales atractivos de actividades de deporte lo hacen punto importante para el turismo joven, mientras que el turismo adulto dependerá del atractivo y las rutas viticulturísticas que son las mas importantes a intensificar. La zona de relieve montañoso resulta imposible para la construcción de algún proyecto mientras que la zona de relieve montañoso no es un lugar que podría ser accesible a proyectos pero la zona tendría que tener un trabajo con una grande inversión. La zona de posibilidad son espacios que pueden tener una proyección a futuro en cualquier ámbito de trabajo por su gran extensión. La zona urbana de Tupungato se encuentra a una hora del terreno a intervenir y aunque es una ciudad pequeña contiene todo lo necesario en cuanto ámbitos de infraestructura. El campo de trabajo a explorar son zonas trabajan espacios agrícolas pero con un espacio de paisajismo muy importante a trabajar. Los escurrimientos de agua en los ríos son muy importantes ya que Tupungato depende mucho en el verano de toda la precipitación que se haga por las nevadas del invierno.

Debido a que el proyecto esta sujeto a un productor privado de vinos el terreno se encuentra dentro de una viñeria llamada Domaine Bousquet la cual necesita de una respuesta a la necesidad de atraer turismo e inyectar mas economía al departamento de Tupungato mediante la degustación y alojamiento de los turistas. Domaine Bousquet pertenece a una selecto club llamado “caminos del vino que esta formado en todo argentina y este esta integrado a la zona del valle de Uco en Mendoza. La respuesta requiere atraer mas turismo a la zona del valle y al mismo tiempo integrar toda la ruta estas grandes productoras de vino.

DIAGRAMAS DE FUNCIONAMIENTOS

MACRO

- Cuerpo Hotelero
1063m²
- Alojamiento
948m²
- Bungalows
525m²
- Recreación
482m²
- Centro de bienestar
549m²
- Servicios Generales
242m²
- Estacionamiento
325m²

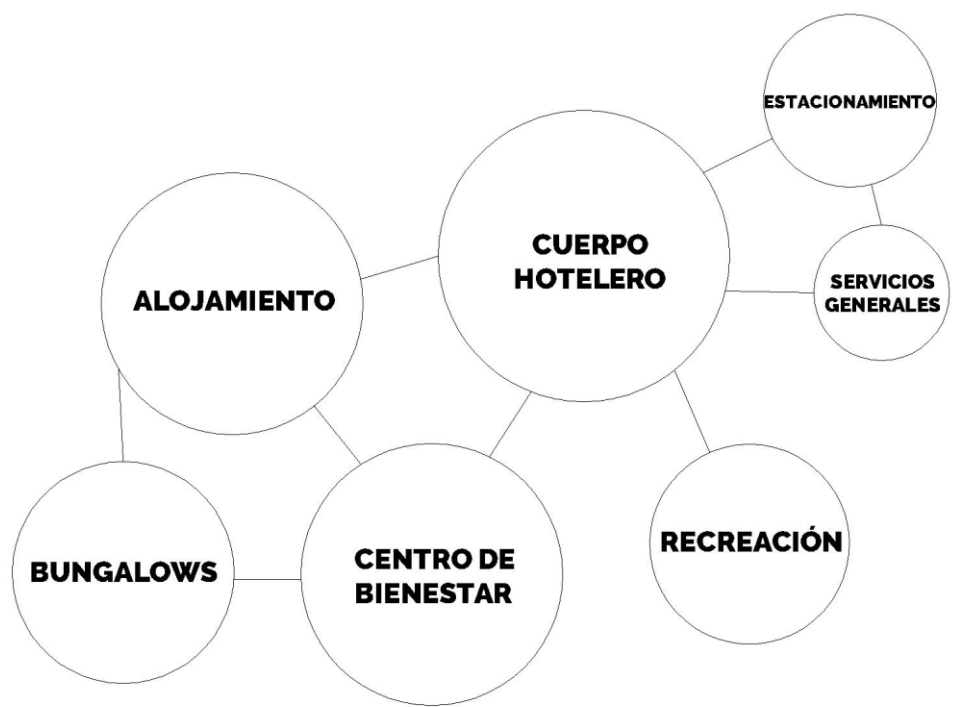

MICRO

Cuerpo Hotelero

- Recepción
- Administración
- Bar/café
- Restaurante
- Servicios

Alojamiento y Bungalows

- Habitación doble
- Habitación suite
- Bungalow simple
- Bungalow doble
- Servicios

Recreación

- Salón de usos múltiples
- Micro cine
- Servicios
- (vestíbulo/recepción, sala de espera, sanitarios)

Centro de Bienestar

- Sala de masajes
- Cuarto de belleza
- Sauna seco y húmedo
- Baño turco
- Sala de jacuzzi/hidroterapia
- Duchas especiales
- Gimnasio
- Área de mediación
- Vestidores
- (vestíbulo/recepción
sala de espera, sanitarios)

Servicios Generales

- Depósito
- Cuarto de maquinas
- Comedor de personal/estancia
- Sanitarios personal
- Vestuarios personal
- Taller de reparaciones
- Lavandería/limpieza
- Servicios de depósito de blancos y maquinaria

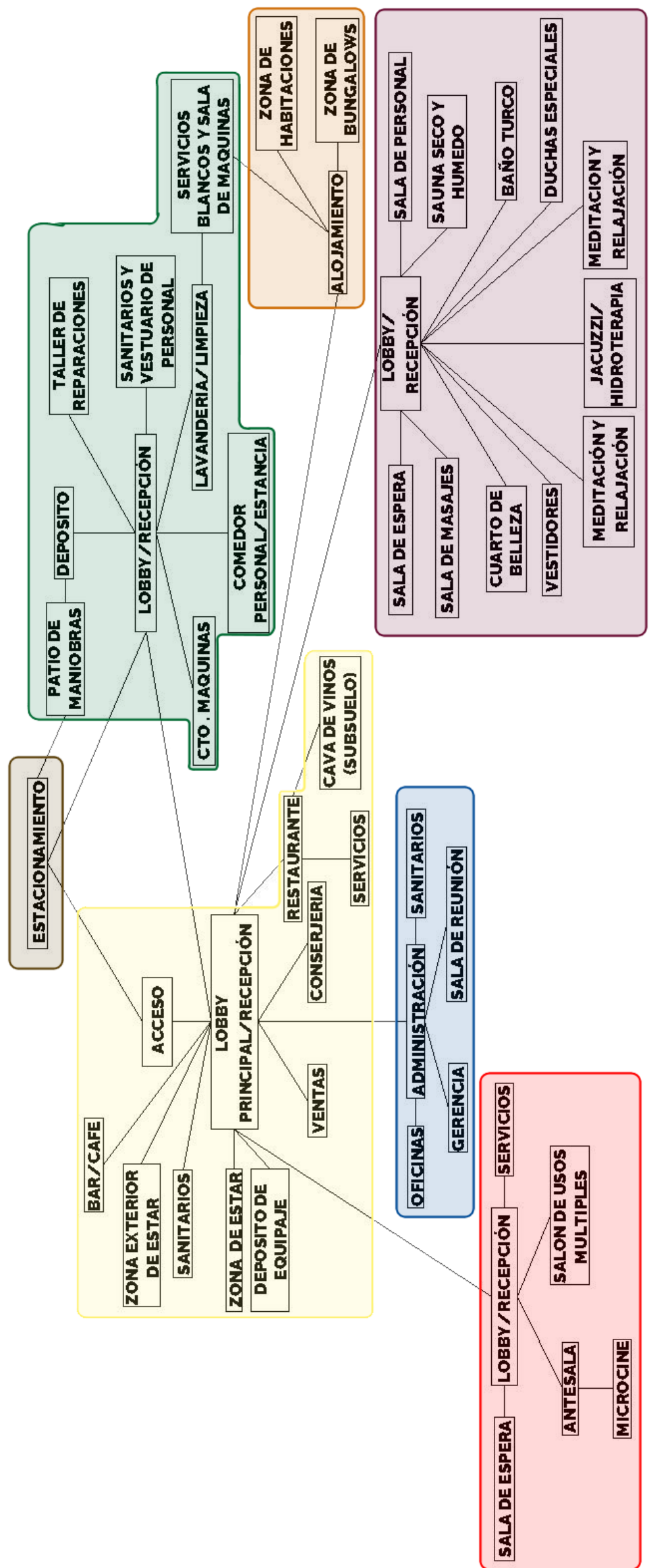

Estacionamiento

Cuerpo Hotelero

Administración

Recreación

Centro de Bienestar

Alojamiento

Servicios Generales